

ROMANIA
JUDEȚUL GALAȚI
MUNICIPIUL GALAȚI
CONSILIUL LOCAL

HOTĂRÂREA nr.523

din 29 10 2009

privind: modificarea si completarea art. 1 din HCL nr. 118/06.04.2006 referitor la atribuirea in folosinta gratuita pe termen de 10 ani Universitatii "Dunarea de Jos" Galati – Facultatea de Medicina a unei parti din imobilul situat in Galati, str. Eroilor nr. 34, modificata si completata de HCL nr. 218/04.07.2006 si HCL nr. 376/14.09.2006.

Inițiator: Primarul municipiului Galați, ing. Dumitru Nicolae;

Numărul și data depunerii proiectului de hotărâre:611/27 10 2009

Consiliul local al municipiului Galați, întrunit în ședință ordinară în data de 29 10 2009;

Având în vedere expunerea de motive nr.109 464/27 10 2009, a inițiatorului-Primarul municipiului Galați, ing. Dumitru Nicolae;

Având în vedere raportul de specialitate nr.109 466/27 10 2009, al Direcției Gestiunea Patrimoniului;

Având în vedere raportul de avizare al comisiei de buget finanțe, administrarea domeniului public și privat al municipiului;

Având în vedere adresa nr.37 430/9 10 2009 a Direcției pentru Infrastructură Sanitară, Logistică și Dispozitive Medicale;

Având în vedere prevederile art.36,alin.1, alin.2,lit."c" și art.124 din Legea administrației publice locale nr. 215/2001, republicată în 2007, cu modificările și completările ulterioare;

În temeiul art. 45, alin. 1 din Legea administrației publice locale nr. 215/2001, republicată în 2007, cu modificările și completările ulterioare;

HOTĂRĂȘTE

Art. I– Se aprobă modificarea și completarea art. 1 din HCL nr. 118/06.04.2006, care va avea următorul conținut:

„Art.1 - Se aproba atribuirea in folosinta gratuita pe termen de 20 ani, Universitatii “Dunarea de Jos” Galati – Facultatea de Medicina, a unor parti din imobilul situat in Galati, str. Eroilor nr. 34, respectiv suprafata exclusiva totala de 1690,94 mp, conform planurilor de situatie anexate”.

Art.2 - Primarul municipiului Galați se împuternicește cu ducerea la îndeplinire a prevederilor acestei hotărâri.

Art.3– Secretarul municipiului Galați va asigura transmiterea și publicitatea prezentei hotărâri.

Președinte de ședință

Roman Apostol Picu

Contrasemnează

Secretarul municipiului Galați

Grigore Matei

RELEVU
 Scara 1:200
 CENTRUL DE DIAGNOSTIC SI TRATAMENT
 Str. Eroilor nr. 34, parter, tronson I, Galati

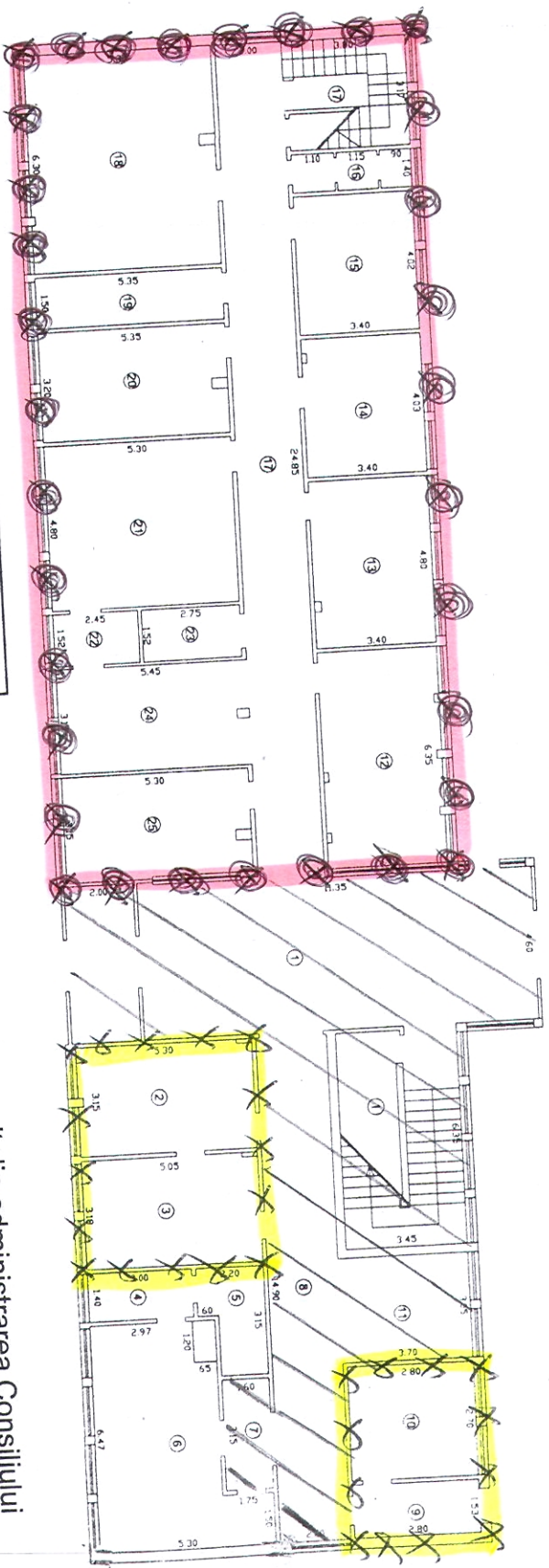

Nr crt	Denumire incapere	Suprafata utila (mp)
1	Hol acces + Casa scarii	83.32
2	Sala gips ortopedic	16.70
3	Cabinet consultatii dr. Cornea I.	16.85
4	Camera de comanda	4.20
5	Camera obscura	5.94
6	Radiologie - RX	25.26
7	Hol	5.04
8	Hol ortopedic	29.80
9	Audiograma	4.28
10	Camera fonica	7.56
11	Sala asteptare	11.29
12	Fisier	21.38
13	Garda urgenta	16.26
14	Agentie comunitara de servicii sociale	13.66
15	Medicina muncii dr. Melinte E.	13.63
16	Grup sanitar	4.41
17	Hol + Casa scarii	60.16
18	Sala sedinte	33.18
19	Sterilizare	8.03
20	Sterilizare	16.98
21	Cultura fizica medicala prof. Enache G. + prof. Cristea M.	25.44
22	Sala asteptare C.F.M.	3.72
23	Vestiar	4.18
24	Hol	17.27
25	Magazie	16.54
Total Suprafata Utila		465.08

Suprafetele care se transmit din administrarea Consiliului Local Galati in folosinta gratuita a Universitatii "Dunarea de Jos" Galati - Facultatea de Medicina

x x x - Suprafata exclusiva Universitatea "Dunarea de Jos" Galati - Facultatea de Medicina

//// - Suprafata comuna Spitalului Clinic Judetean de Urgenta "Sf. Apostol Andrei", Consiliul Local Galati si Facultatea de Medicina

XXX - Exclusiva (NOU) = 45,39 mp.
 XXX - Exclusiva (VECHI) = 254,84 mp.

Exclusivă totală = 300,23 mp.

Paul Săveanu

ROMANIA
Scria 1:200
CENTRUL DE DIAGNOSTIC SI TRATAMENT
Str. Eroilor nr. 34, etaj I, tronson I, Galati

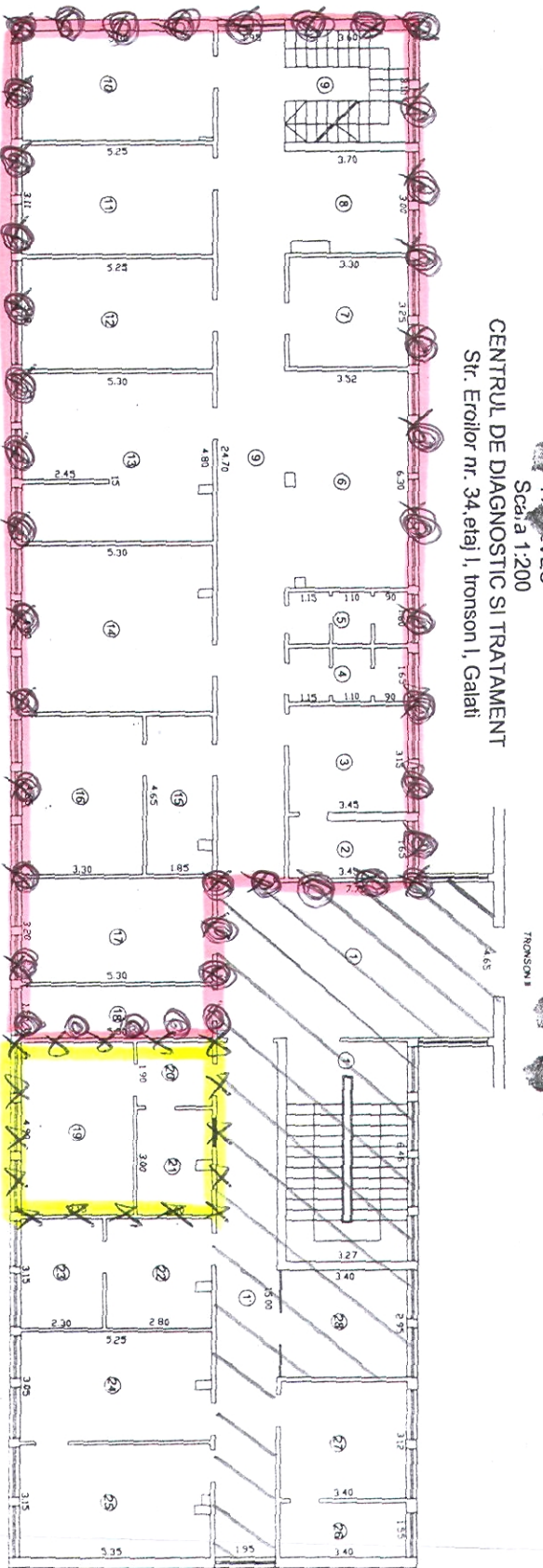

Nr. crt	Denumire Incaperi	Suprafata utila (mp)
1	Hol acces + Casa scari	57.16
1'	Hol	29.25
2	Sindical "Sanitas"	5.69
3	Sindical "Sanitas"	10.87
4	Grup sanitar	5.20
5	Vestiar	5.04
6	Hol	21.97
7	Magnetoflux + ultrasunete B.F.T.	10.73
8	Fisier B.F.T.	10.71
9	Hol	58.96
10	Cabinet B.F.T. dr. Batyaniv A. + dr. Anghel T.	16.48
11	Interdin	16.33
12	Electroterapie I	16.70
13	Electroterapie II	24.97
14	Neurologie dr. Binzar L.	25.34
15	Hol cabinet explorari functionale	8.48
16	Cabinet explorari functionale dr. Drasovean G.	15.35
17	Cabinet alergologie dr. Sandica L.	16.96
18	Depozit	7.95
19	Radiologie	15.44
20	Hol RX	3.80
21	Exitura izica medicata prof. Eneche G. + prof. Cistea M.	5.56
22	Centrala telefonica	8.68
23	Centrala telefonica	7.25
24	Cardiologie dr. Ioan E.	15.90
25	Interne dr. Popa C-lin + dr. Pandelea S.	16.66
26	Vestiar masaj B.F.T.	5.27
27	Masaj B.F.T.	10.61
28	Vestiar	10.03
Total Suprafata Utila		463.34

ANEXA 2

Suprafetele care se transmit din administrarea Consiliului Local Galati in folosinta gratuita a Universitatii "Dunarea de Jos" Galati - Facultatea de Medicina

x x x - Suprafata exclusiva Universitatea "Dunarea de Jos" Galati - Facultatea de Medicina

//// - Suprafata comuna Spitalului Clinic Județean de Urgenta "Sf. Apostol Andrei", Consiliul Local Galati si Facultatea de Medicina

XXXX - Sexulsiua (NOU) = 24, 8 wp
 XXXX - Sexulsiua (VECHI) = 277, 73 wp

Sexulsiua totala = 302, 53 wp.
 pe etaj

Dr. [Signature]

RELEVU
Scara 1:100
CENTRUL DE DIAGNOSTIC SI TRATAMENT
Str. Eroilor nr. 34, parter, tronson II

ANEXA 3

11.60

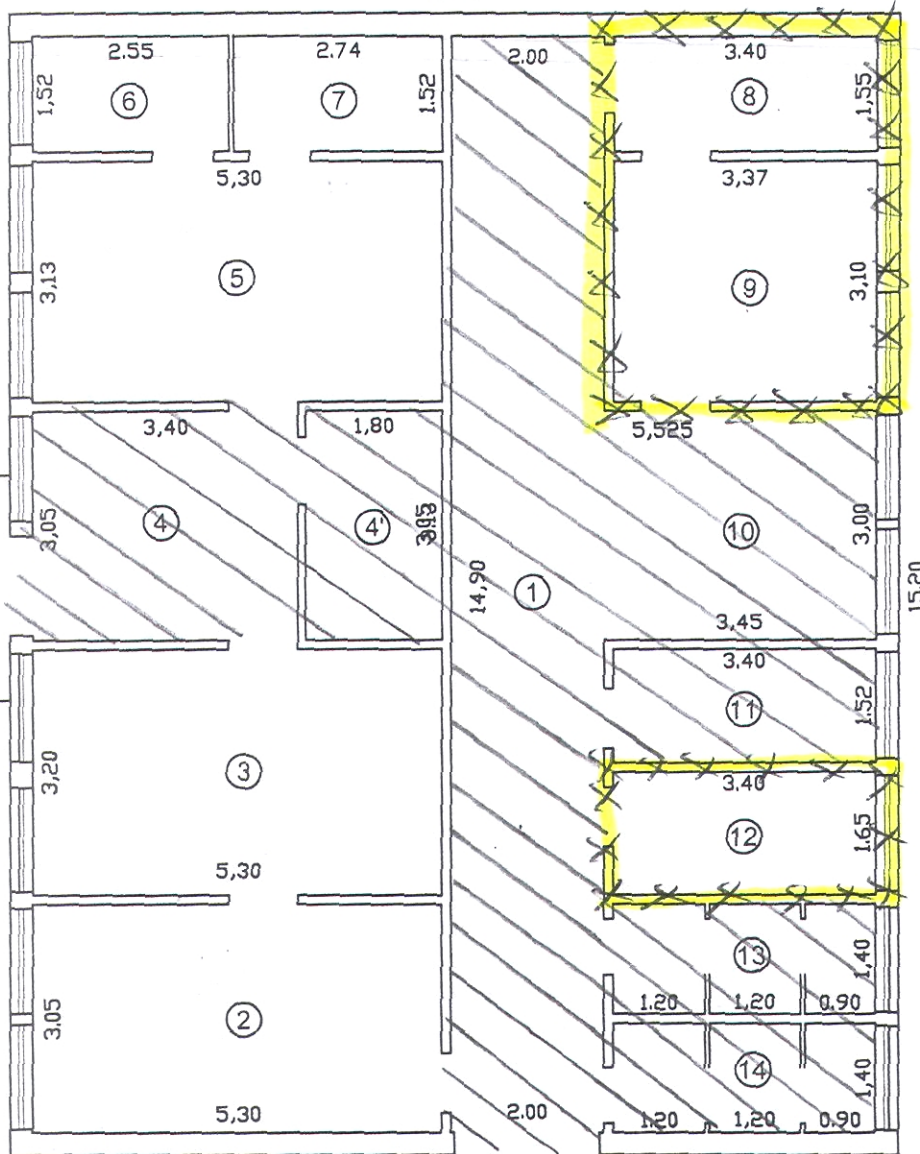

x x x - Suprafata (Nou)
pe etaj
= 21,08 mp.

Nr crt	Denumire incapere	Suprafata utila (mp)
1	Hol	29,80
2	Cabinet medicina sportiva	16,17
3	Cabinet medicina sportiva	16,96
4	Hol	10,37
4'	Fisier	5,49
5	Cabinet medicina sportiva	16,59
6	Cabinet medicina sportiva	3,88
7	Cabinet medicina sportiva	4,16
8	Sala asteptare pediatrie	5,27
9	Cabinet pediatrie	10,45
10	Hol	10,35
11	Vestiar	5,09
12	Tablou Electric	5,36
13	Grup Sanitar	4,62
14	Grup Sanitar	4,62
Total Suprafata Utila		149,18

Suprafetele care se transmit din administrarea Consiliului Local Galati in folosinta gratuita a Universitatii "Dunarea de Jos" Galati - Facultatea de Medicina

x x x - Suprafata exclusiva Universitatea "Dunarea de Jos" Galati - Facultatea de Medicina

//// - Suprafata comuna Spitalul Clinic Judetean de Urgenta "Sf. Apostol Andrei", Consiliul Local Galati si Facultatea de Medicina

Handwritten signature

Intocmit,
Serviciul Cadastru
Mariana Selaru

Handwritten signature

RELEVU
Scara 1:100
CENTRUL DE DIAGNOSTIC SI TRATAMENT
Str. Eroilor nr. 34, etaj II, tronson II

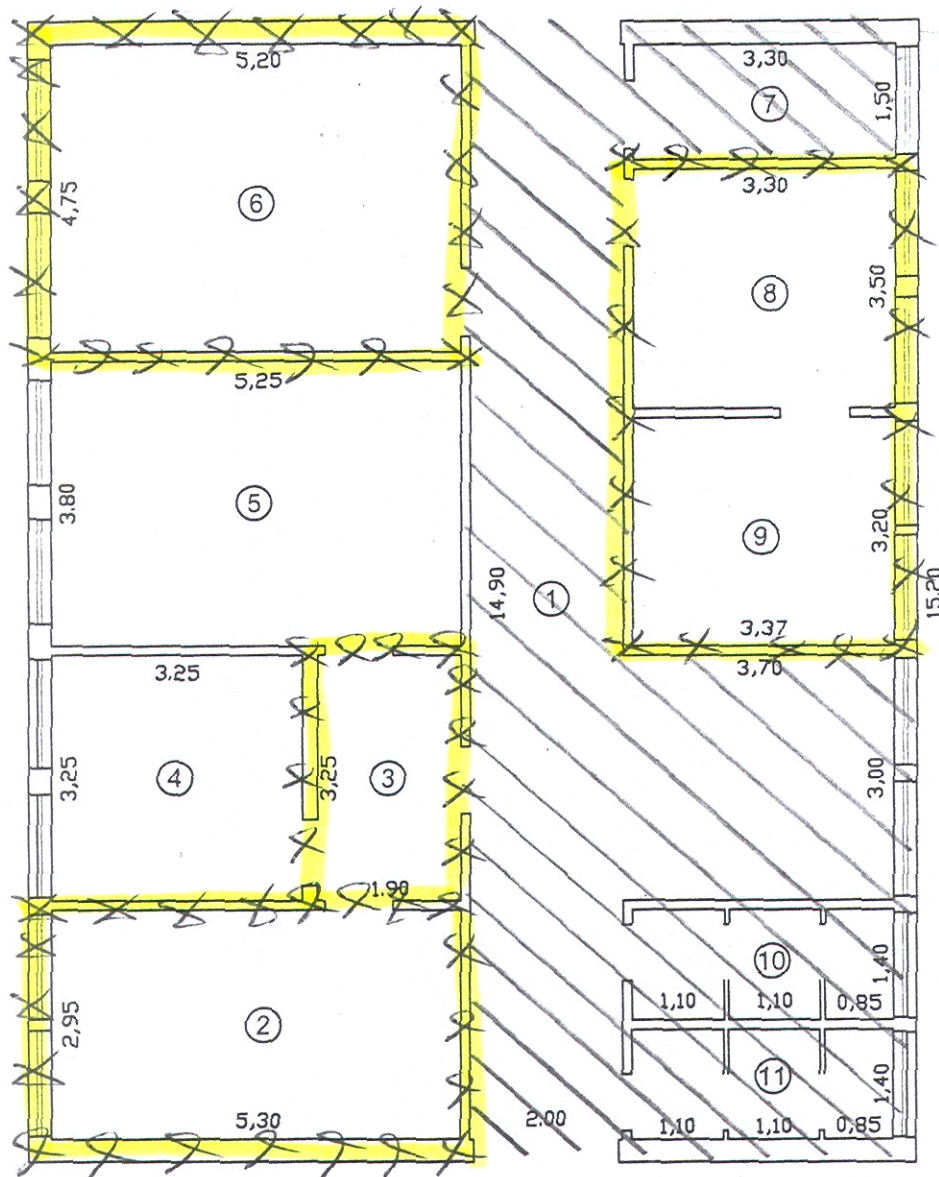

XXX - ^(NOU) - Suprafata exclusiva pe etaj
= 68,85 mp.

Nr crt	Denumire incapere	Suprafata utila (mp)
1	Hol	40,90
2	ORL-Dr. Tuta Daniela si Dr. Pandelea Carmen	15,64
3	Hol	6,18
4	ORL-Dr. Mitrea Viorel - Tratamente	10,56
5	ORL-Dr. Mitrea Viorel - Consultatii	19,95
6	Urologie	24,70
7	Vestiar	4,95
8	Planificare familiala-Dr. Nicolae Carmen	11,55
9	Planificare Familiala - Tratamente	10,78
10	Vestiar	4,27
11	Grup Sanitar	4,27
Total Suprafata Utila		153,75

Suprafetele care se transmit din administrarea Consiliului Local Galati in folosinta gratuita a Universitatii "Dunarea de Jos" Galati - Facultatea de Medicina

x x x - Suprafata exclusiva Universitatea "Dunarea de Jos" Galati - Facultatea de Medicina

//// - Suprafata comuna Consiliul Local Galati si Facultatea de Medicina

RELEVEU
 Scara 1:100
 CENTRUL DE DIAGNOSTIC SI TRATAMENT
 Str. Eroilor nr. 34, parter, tronson III, Galati

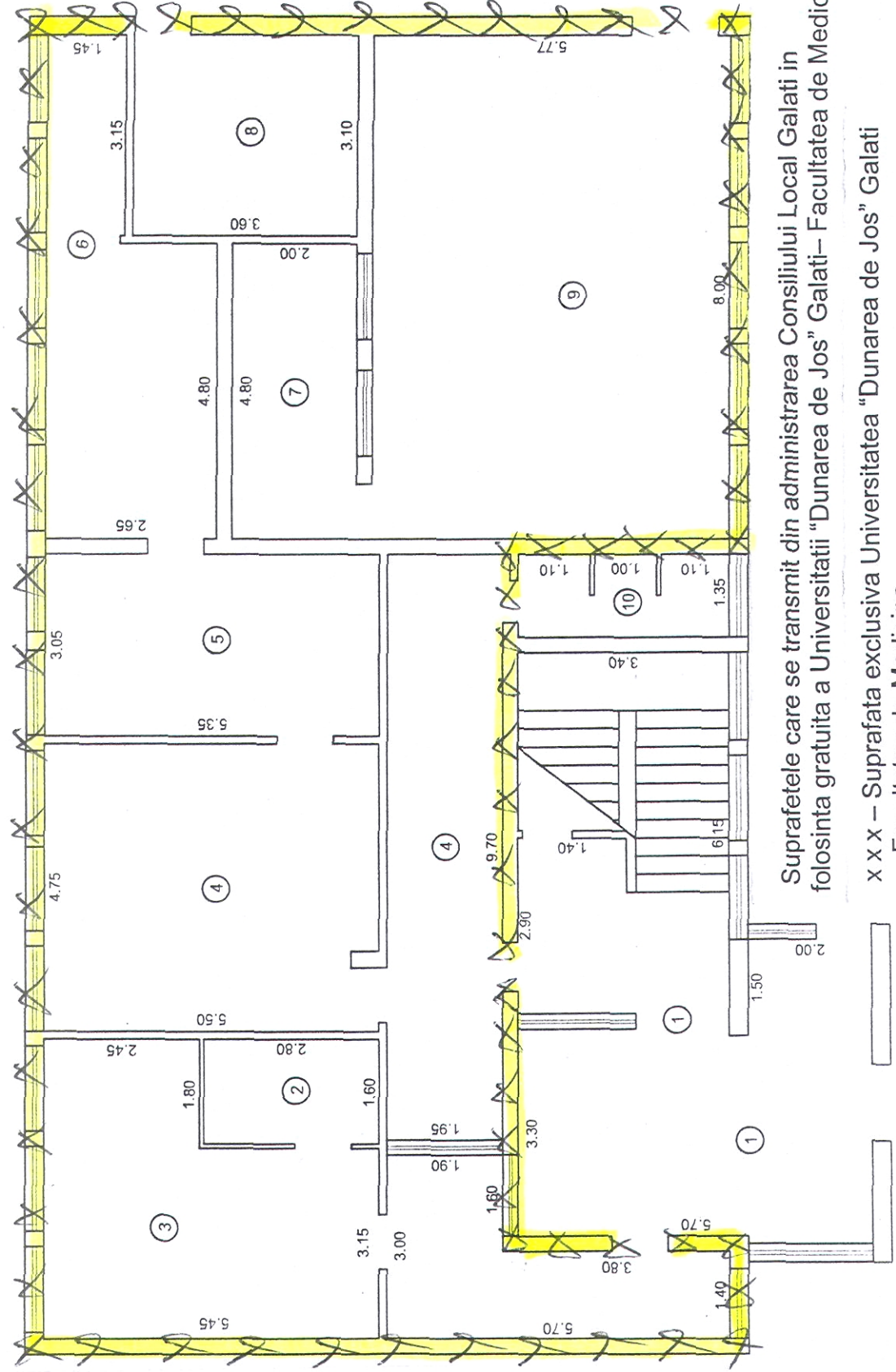

XXX - Suprafata =
 pe etaj
 = 171,64 mp

Suprafetele care se transmit din administrarea Consiliului Local Galati in folosinta gratuita a Universitatii "Dunarea de Jos" Galati - Facultatea de Medicina

x x x - Suprafata exclusiva Universitatea "Dunarea de Jos" Galati - Facultatea de Medicina

//// - Suprafata comuna Consiliul Local Galati si Facultatea de Medicina

Intocmit:

ada

2012

|||||

|||||

|||||

ANEXA 6

RELEVEU
CENTRUL DE DIAGNOSTIC SI TRATAMENT
Str. Eroilor nr. 34, etaj I, tronson III, Galati

Vizat
Primar
Ing. Dumitru NICOLA
ROMANIA
PRIMAR
Municipal Galati

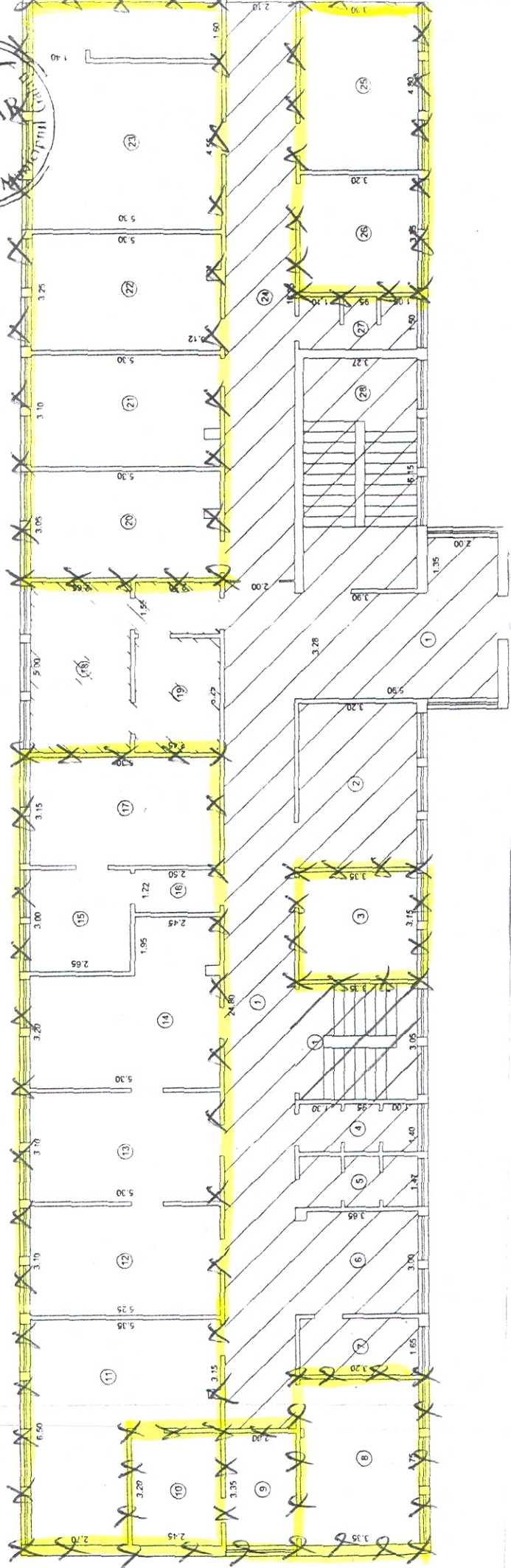

Suprafetele care se transmit din administrarea Consiliului Local Galati in folosinta gratuita a Universitatii "Dunarea de Jos" Galati - Facultatea de Medicina

xxx - Sexclusivă (Nou) = 257,3 mf pe etaj

x x x - Suprafata exclusiva Universitatea "Dunarea de Jos" Galati - Facultatea de Medicina

||||| - Suprafata comuna Consiliul Local Galati si Facultatea de Medicina

D. D. D. D. D.

RELEVEU
CENTRUL DE DIAGNOSTIC SI TRATAMENT
Str. Eroilor nr. 34, etaj II, tronson III, Galati

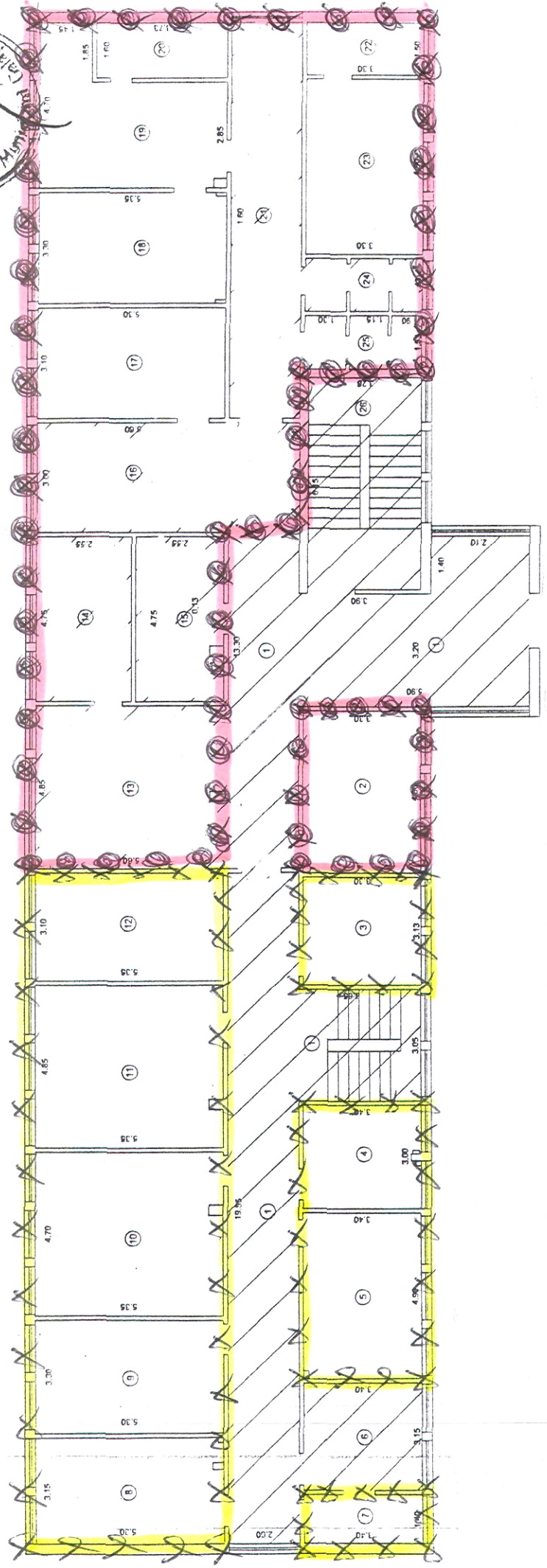
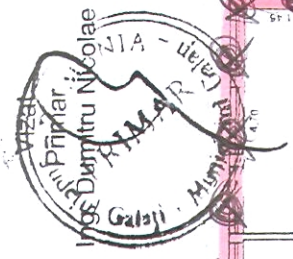

XXX - Sexclusiv (Nou) = 143,59 mp
[Pink Circles] - Sexclusiv (VECHI) = 196,56 mp

Suprafetele care se transmit din administrarea Consiliului Local Galati in folosinta gratuita a Universitatii "Dunarea de Jos" Galati - Facultatea de Medicina

x x x - Suprafata exclusiva Universitatea "Dunarea de Jos" Galati - Facultatea de Medicina

//// - Suprafata comuna Facultatea de Medicina

Sexclusiv total = 340,15 mp
pe etaj

Andriuscu

RELEVU
Scara 1:200
CENTRUL DE DIAGNOSTIC SI TRATAMENT
Str. Eroilor nr. 34, etaj II, tronson I, Galati

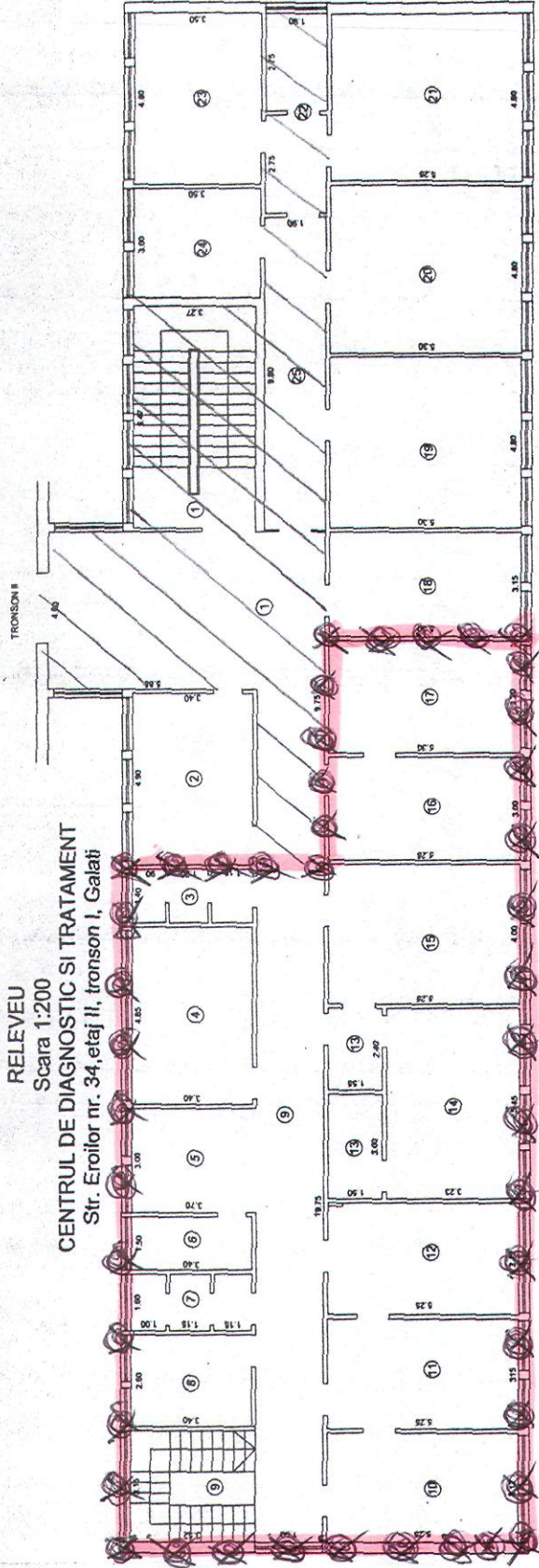

Nr crt	Denumire incaperi	Suprafata utila (mp)
1	Hol acces + Casa scarii	66.60
2	Cabinet stomatologic dr. Ionescu A.	16.66
3	Grup sanitar	4.59
4	Cabinet tratamente ginecologie	16.49
5	Hol	11.10
6	Ceserie	5.10
7	Grup sanitar	5.28
8	Cabinet asistent sef	8.84
9	Hol	48.62
10	Cabinet chirurgie dr. Miron D.	16.38
11	Cabinet tratamente chirurgie	16.54
12	Cabinet chirurgie Leahu L.	16.54
13	Hol asteptare ginecologie	8.22
14	Cabinet ginecologie dr. Manole M.	17.60
15	Cabinet ginecologie dr. Secas A. + dr. Docan L.	21.00
16	Secretariat	15.90
17	Director	16.96
18	Cabinet stomatologie dr. Ionita D.	16.70
19	Cabinet stomatologie dr. Chitic V.	25.44
20	Cabinet stomatologie dr. Dvorak S.	25.44
21	Laborator tehnica dentara	25.20
22	Vestiar	10.45
23	Camera turnare	16.80
24	Vestiar comun	10.50
25	Hol	18.62
Total Suprafata Utila		461.57

Suprafetele care se transmit din administrarea Consiliului Local Galati in folosinta gratuita a Universitatii "Dunarea de Jos" Galati - Facultatea de Medicina

x x x - Suprafata exclusiva Universitatea "Dunarea de Jos" Galati - Facultatea de Medicina

//// - Suprafata comuna Spitalul Clinic de Urgenta "Sf. Apostol Andrei", Consiliul Local si Facultatea de Medicina

⊗ - Sexclusive (VECHI) = 229,16 mp. pe etaj

229,16 mp.